

COMUNE DI BONEA

(Provincia di Benevento)

PROGETTO DEFINITIVO/ESECUTIVO

LAVORI DI ADEGUAMENTO ANTISISMICO DELLA CASA COMUNALE

PIANTE - PROSPETTI - SEZIONI (STATO DI FATTO)

COMMITTENTE: **AMMINISTRAZIONE COMUNALE**

DATA: **DICEMBRE 2016**

ALLEGATO: **n° 04**

UBICAZIONE: **VIA CARRE**

IL PROGETTISTA
(arch. Salvatore Izzo)

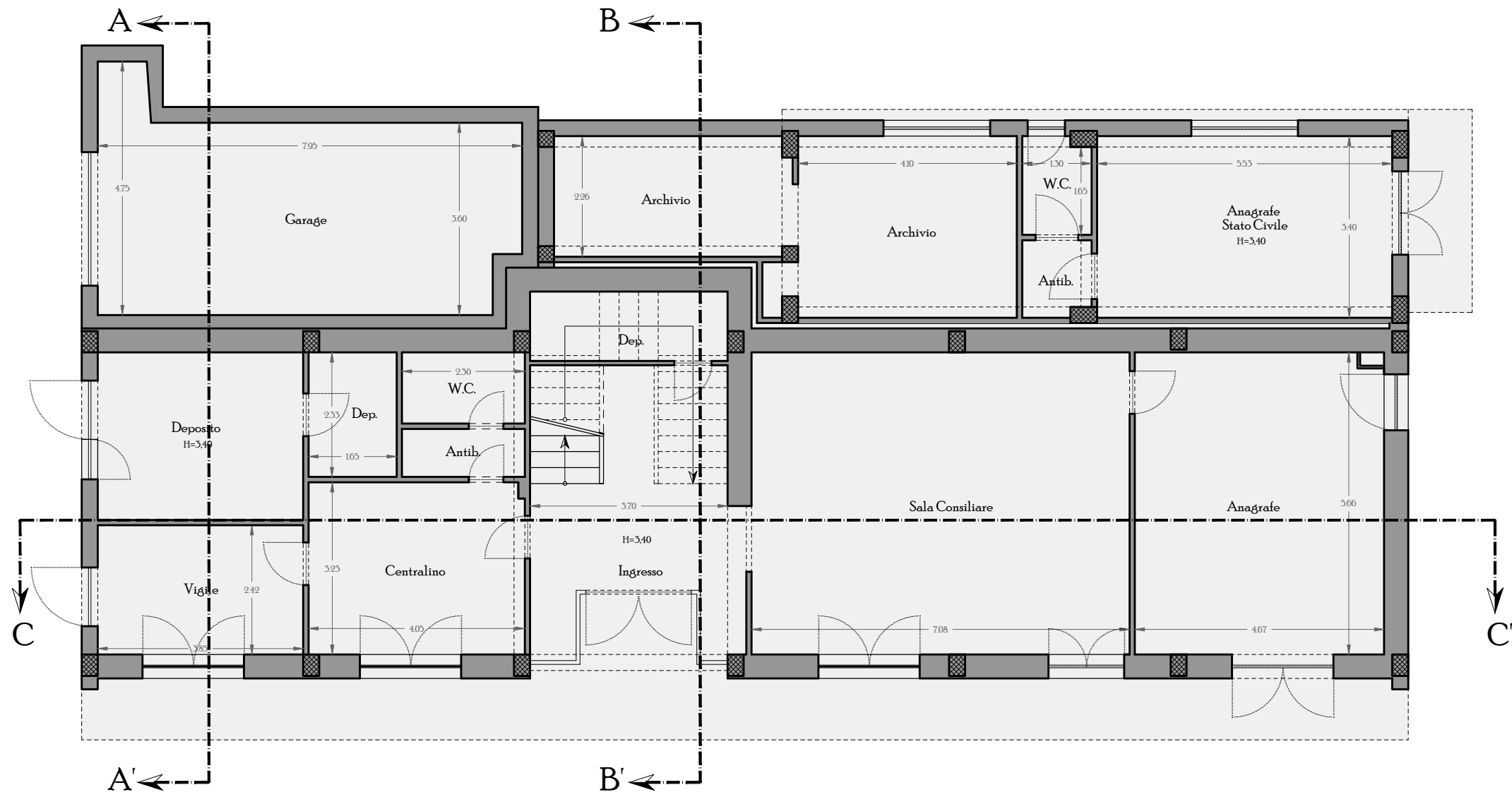

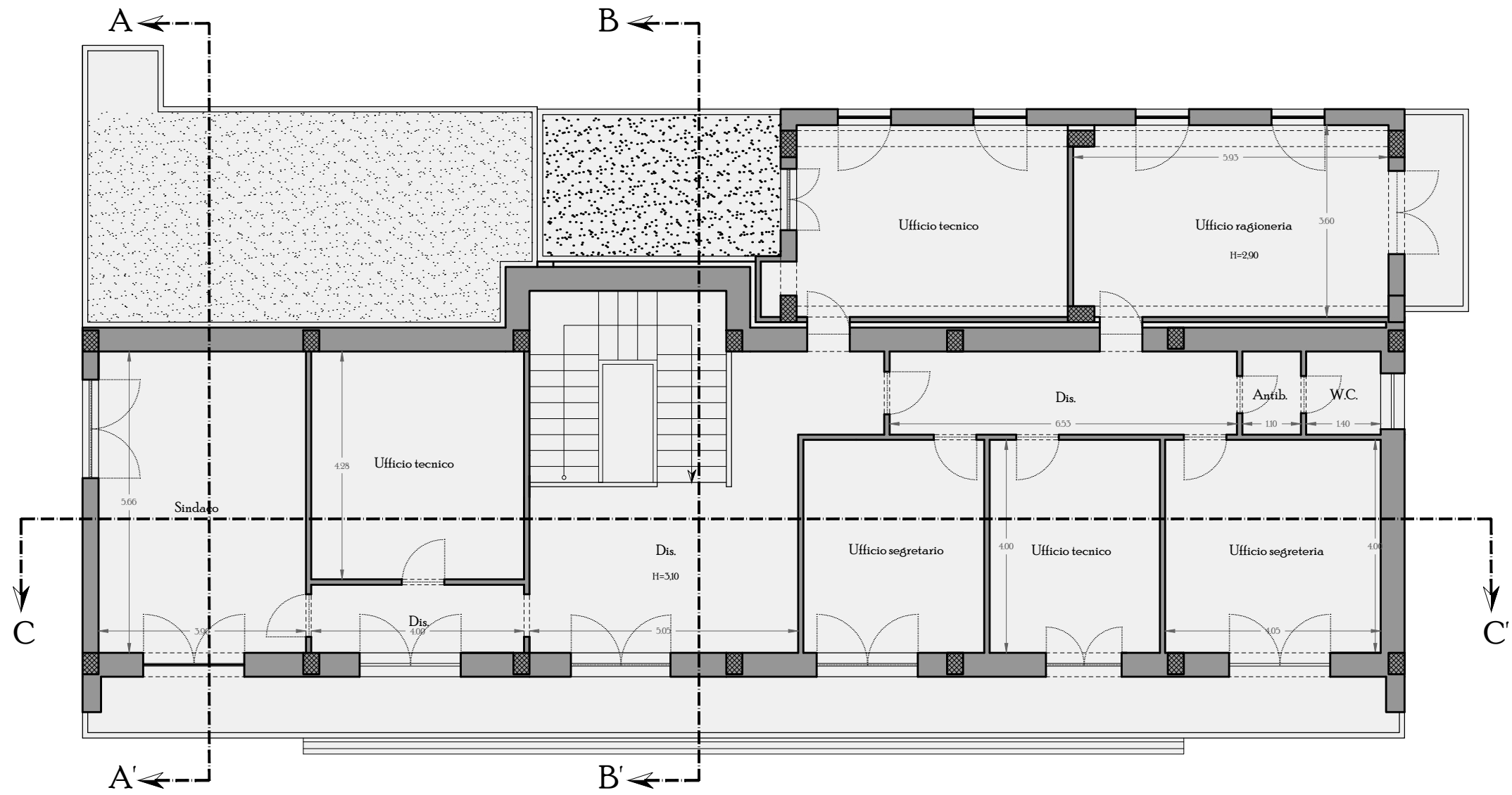

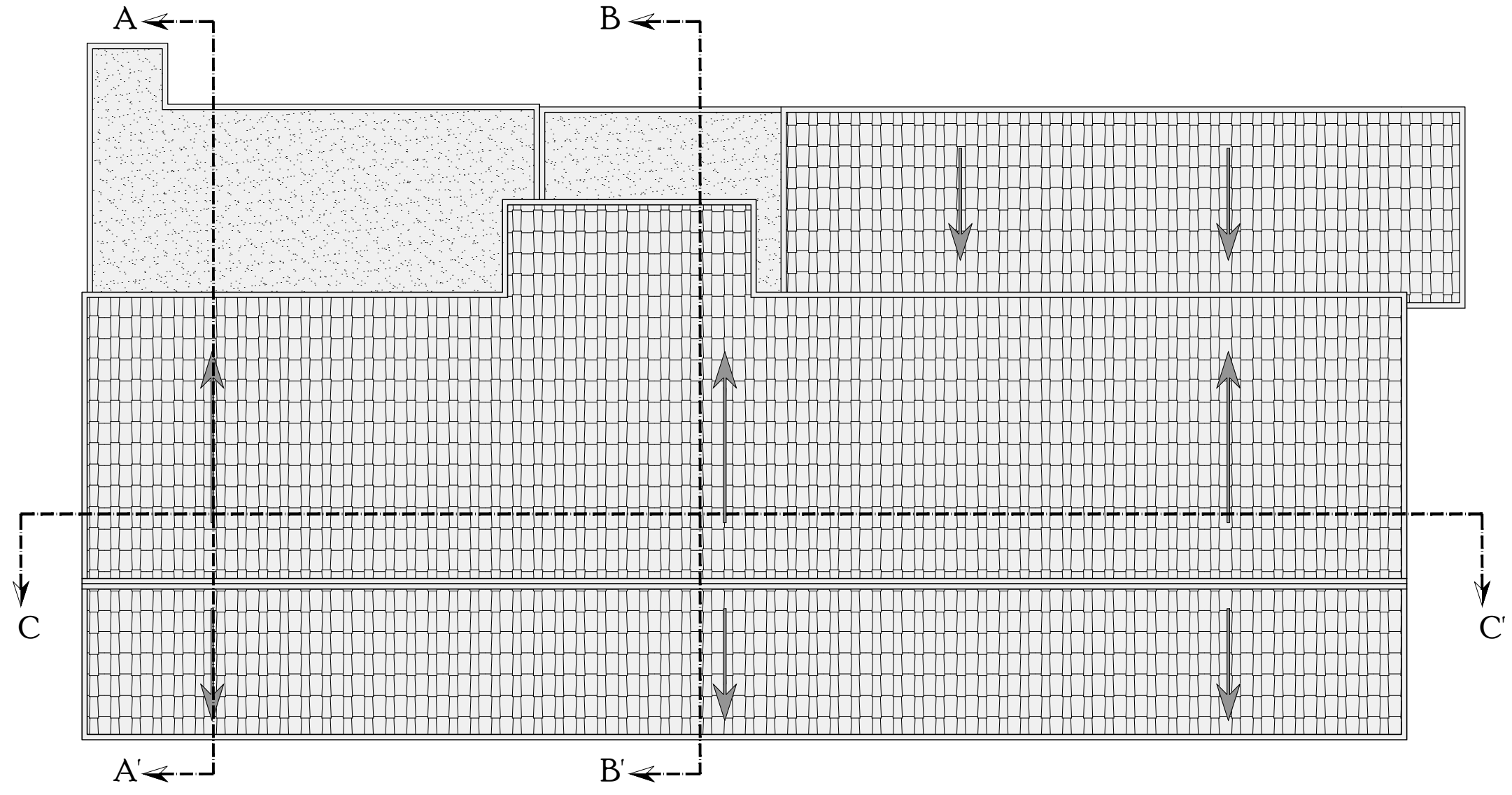

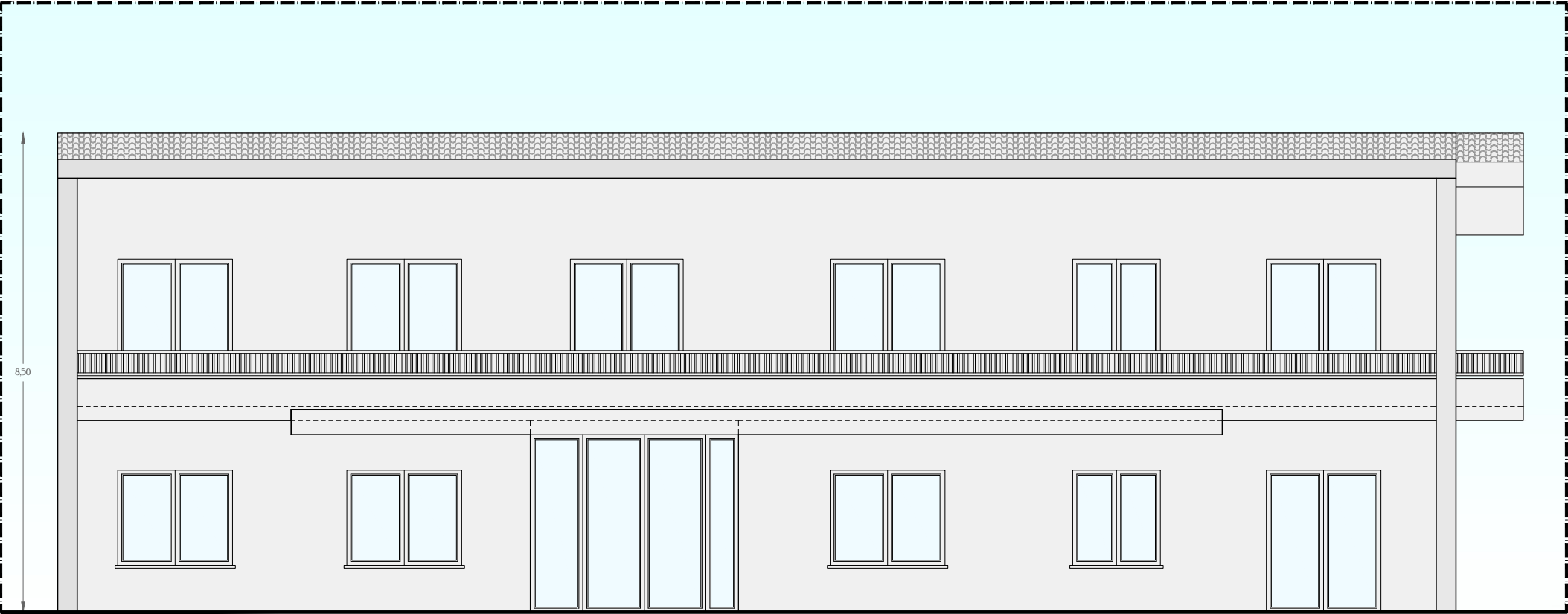

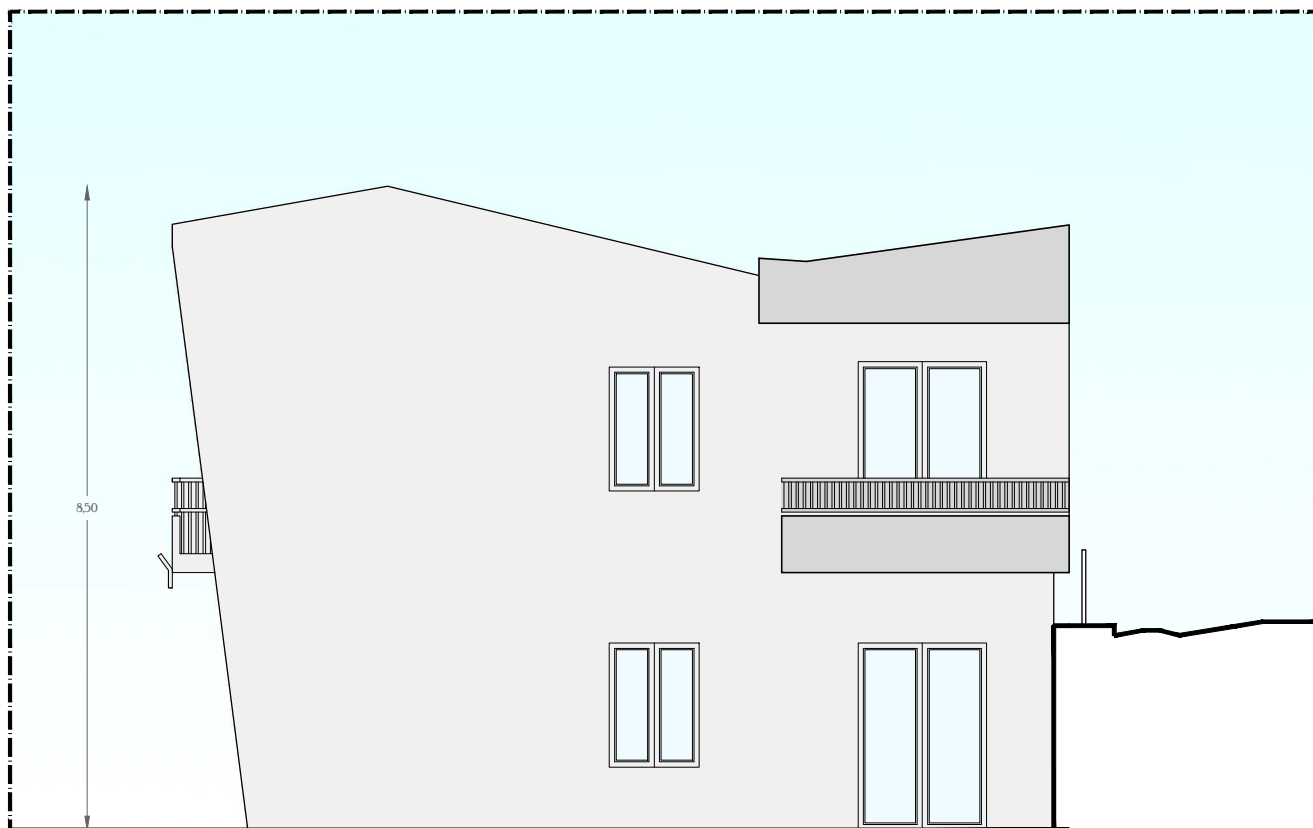

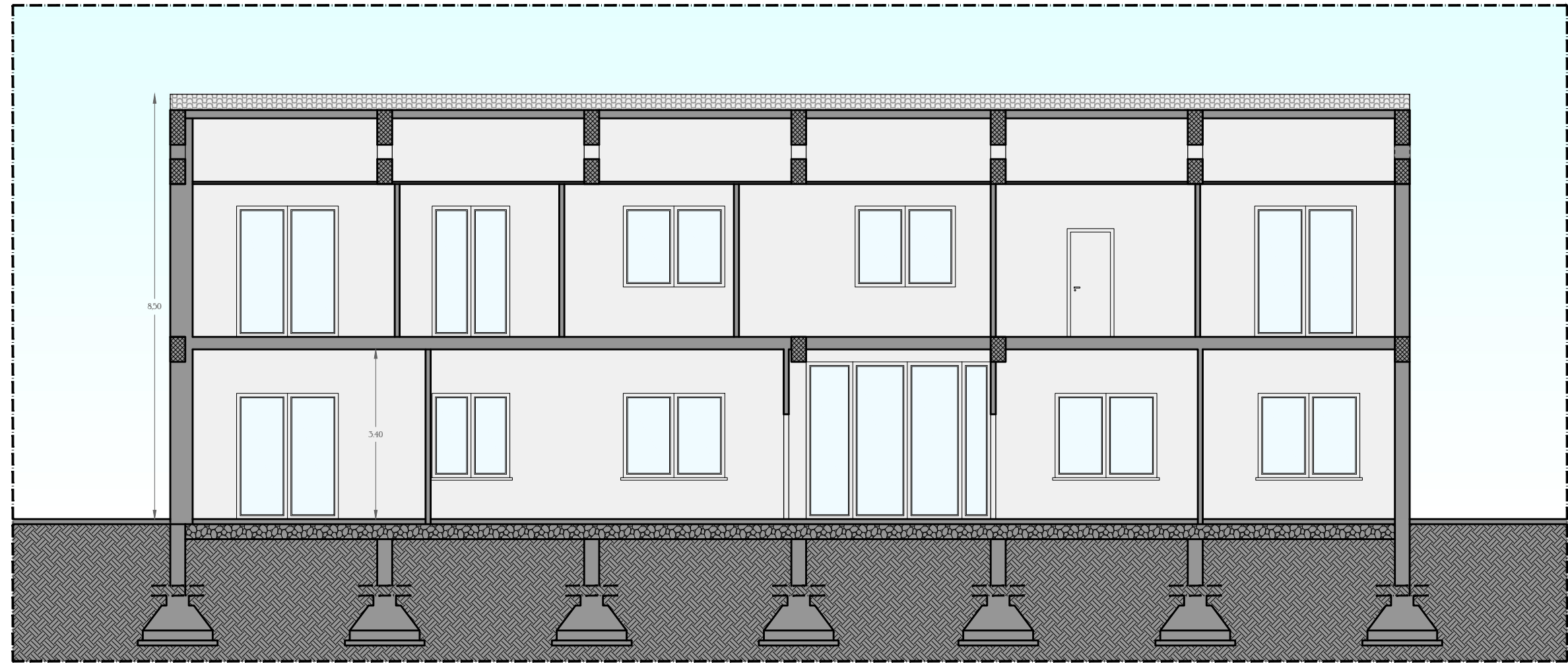

SEZIONE B-B' (STATO DI FATTO)

rapp.: 1:100

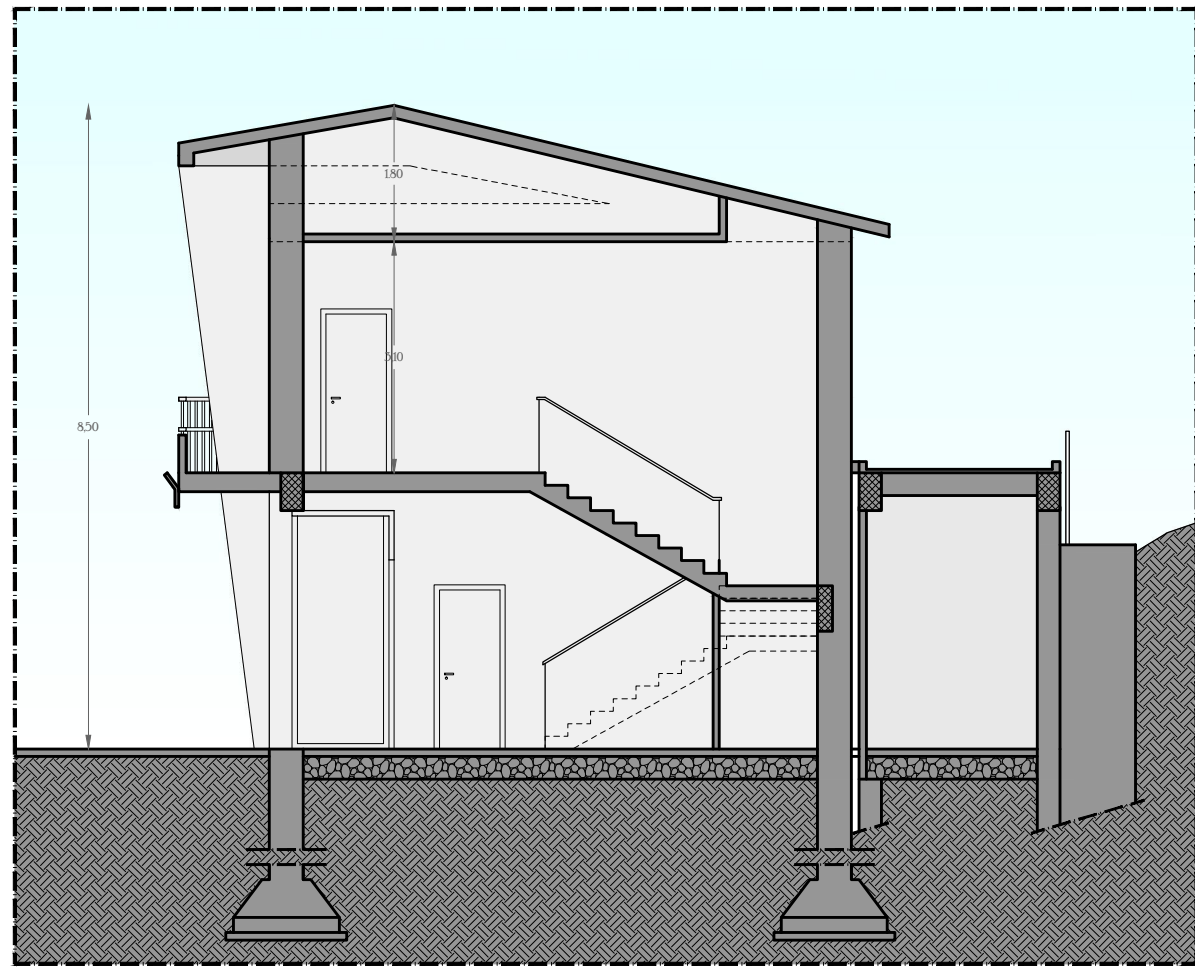

SEZIONE A-A' (STATO DI FATTO)

rapp.: 1:100

