

COMUNE DI BONEA

(Provincia di Benevento)

PROGETTO DEFINITIVO/ESECUTIVO

LAVORI DI ADEGUAMENTO ANTISISMICO DELLA CASA COMUNALE

PIANTE - PROSPETTI - SEZIONI (STATO DI PROGETTO)

COMMITTENTE: **AMMINISTRAZIONE COMUNALE**

DATA: **DICEMBRE 2016**

ALLEGATO: **n° 05**

UBICAZIONE: **VIA CARRE**

IL PROGETTISTA
(arch. Salvatore Izzo)

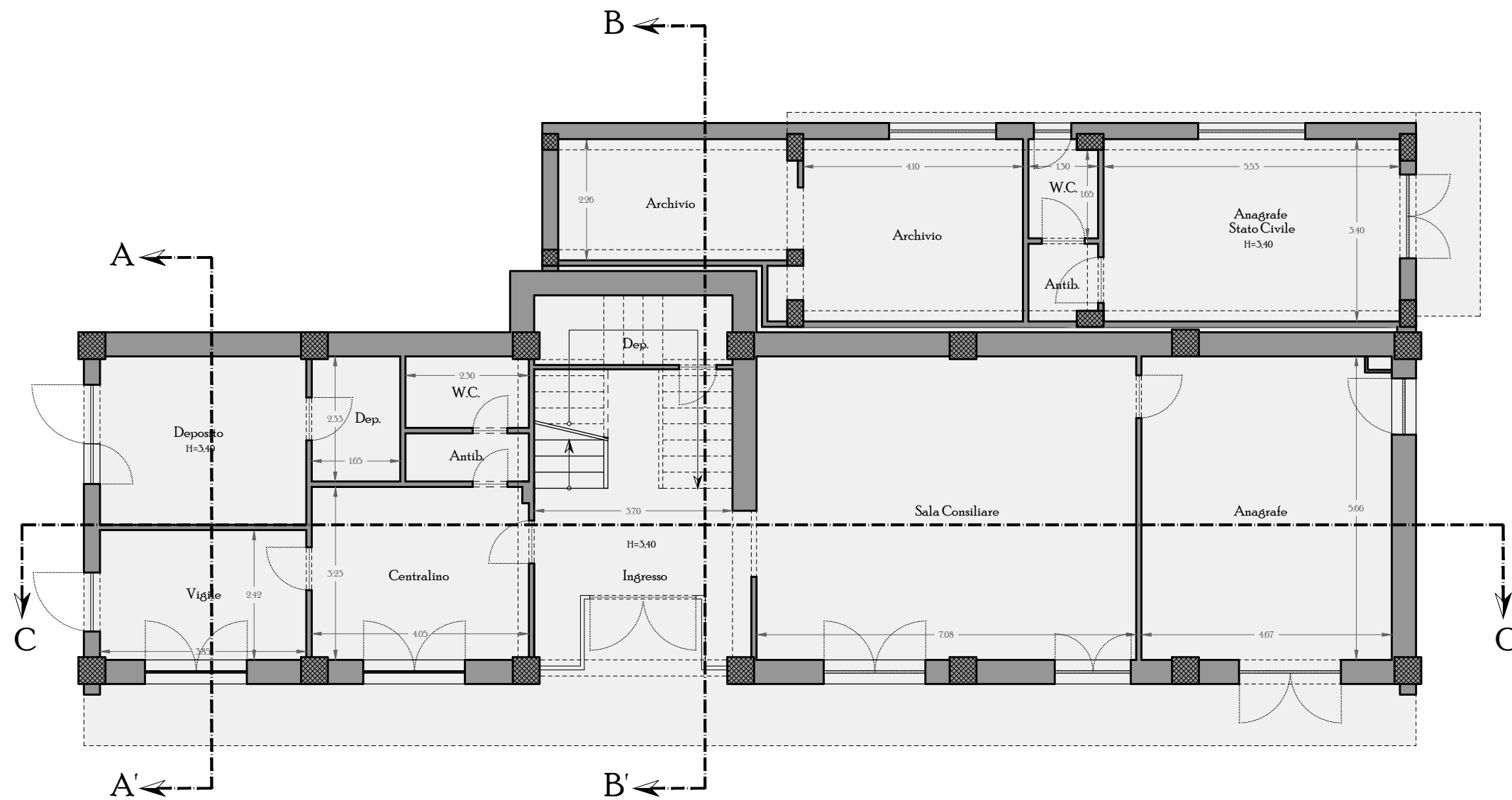

Interventi previsti in progetto:

- Platea fondazioni
- Cerchiatura pilastri
- Cerchiatura travi (primo impalcato)
- Rinforzo nodi trave - pilastro
- Realizzazione di vespaio areato
- Sostituzione pavimento piano terra
- Rasatura e tinteggiatura esterna

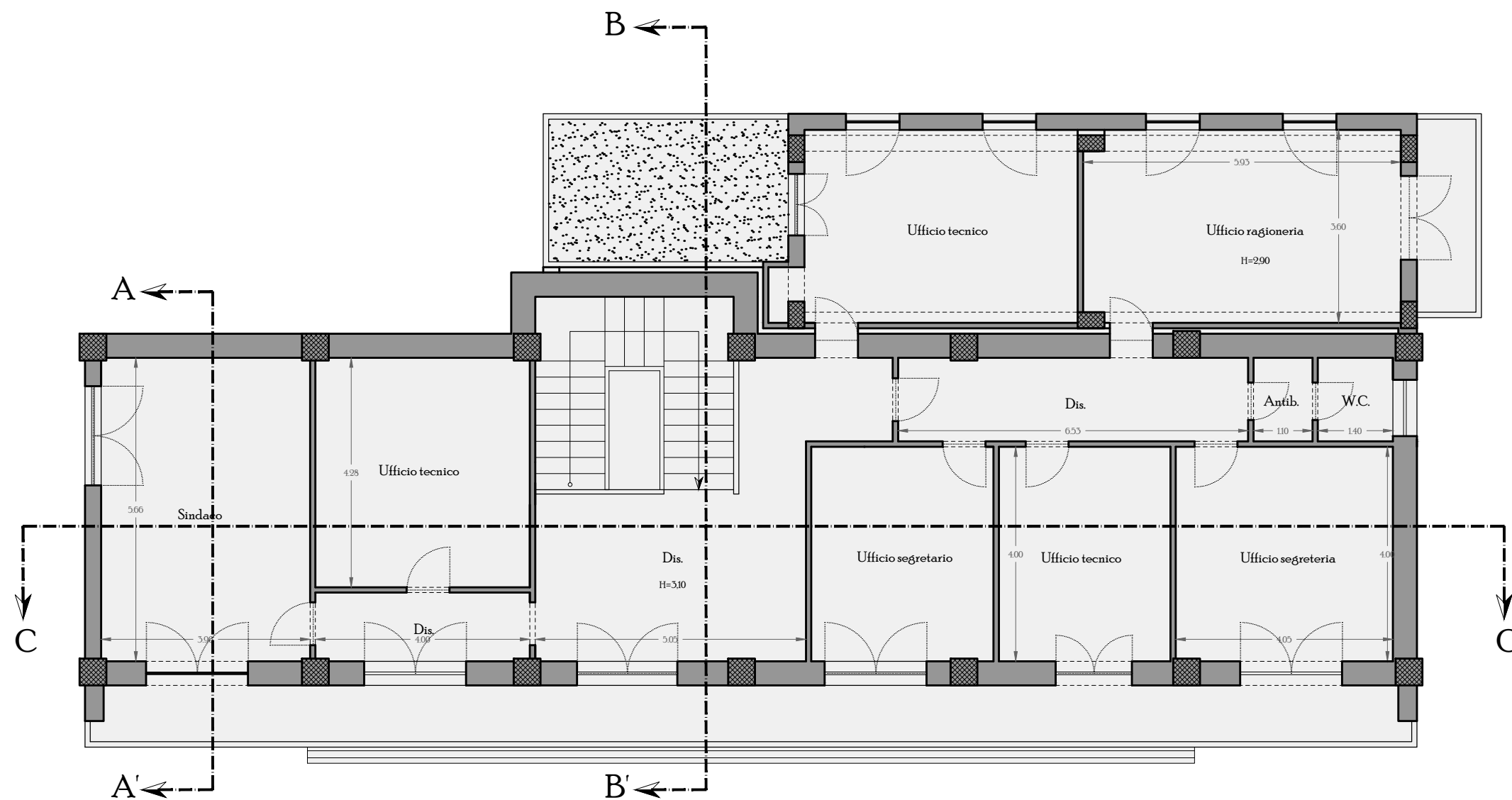

Interventi previsti in progetto:

- Platea fondazioni
- Cerchiatura pilastri
- Cerchiatura travi (primo impalcato)
- Rinforzo nodi trave - pilastro
- Realizzazione di vespaio areato
- Sostituzione pavimento piano terra
- Rasatura e tinteggiatura esterna

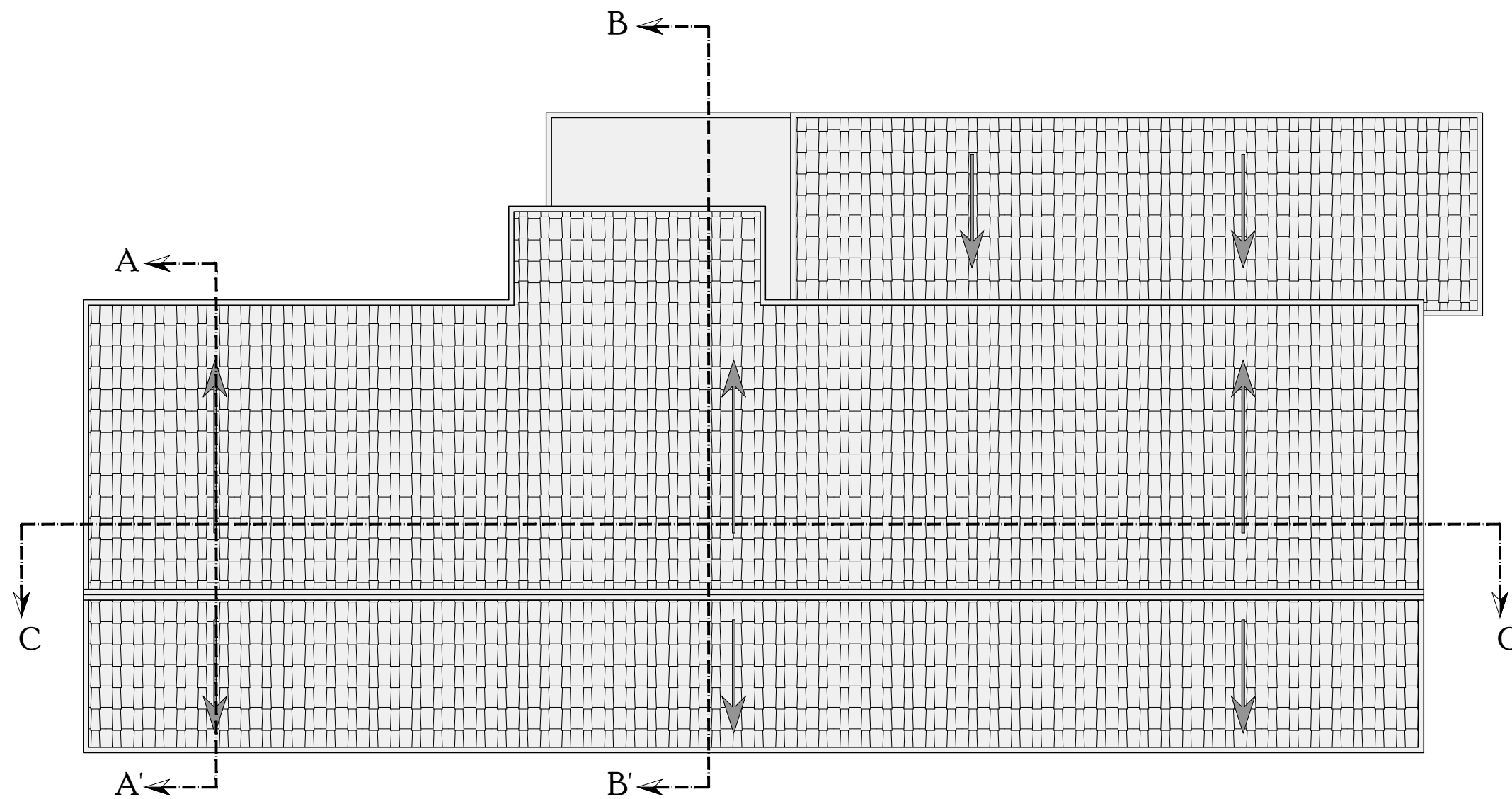

Interventi previsti in progetto:
— Platea fondazioni
— Cerchiatura pilastri
— Cerchiatura travi (primo impalcato)
— Rinforzo nodi trave - pilastro
— Realizzazione di vespaio areato
— Sostituzione pavimento piano terra
— Rasatura e tinteggiatura esterna

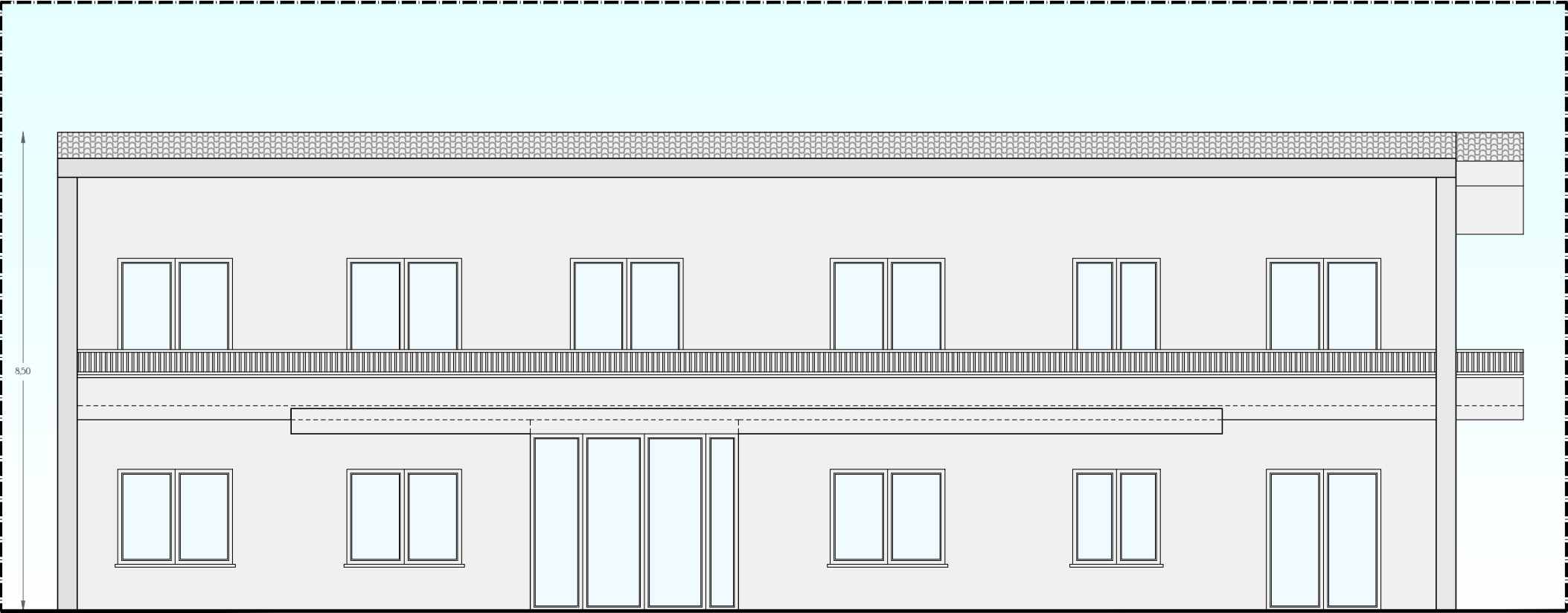

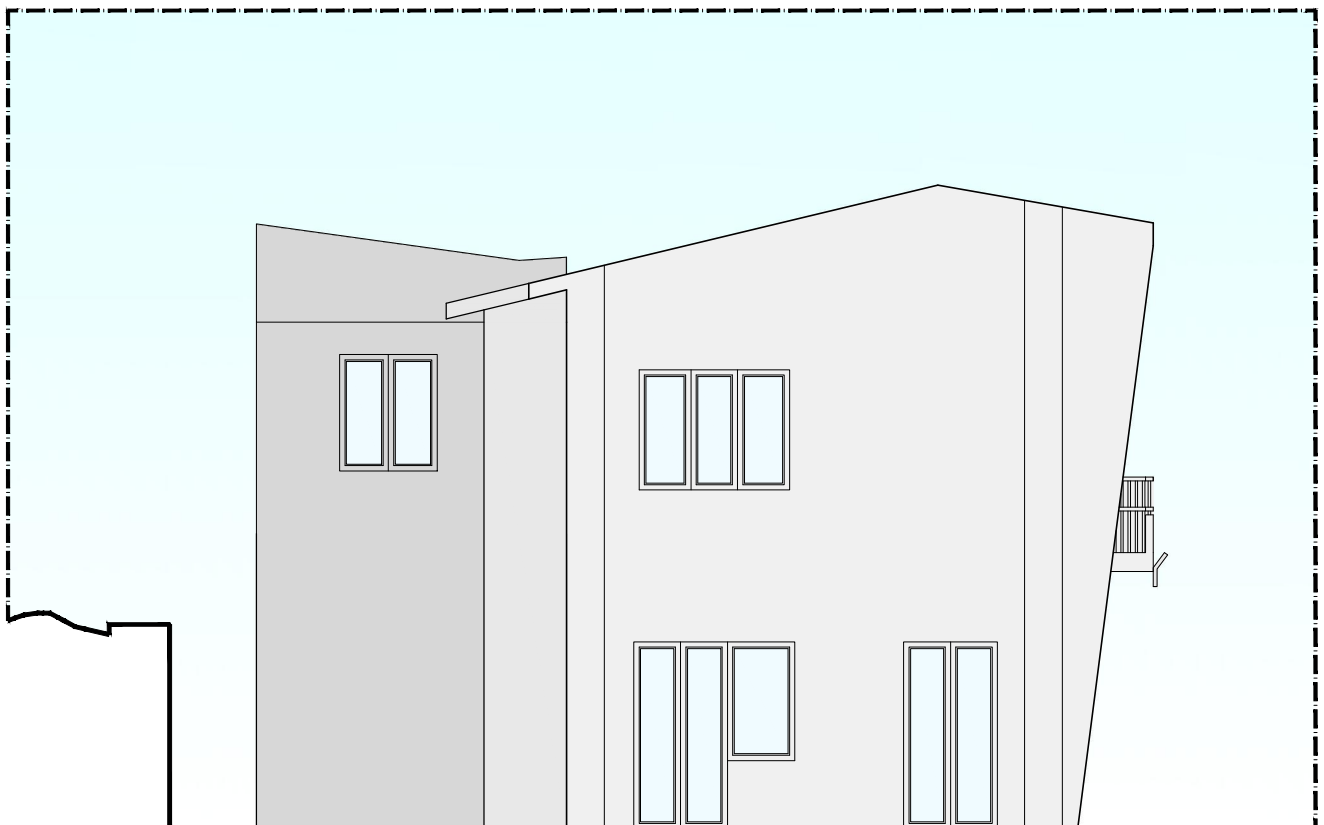
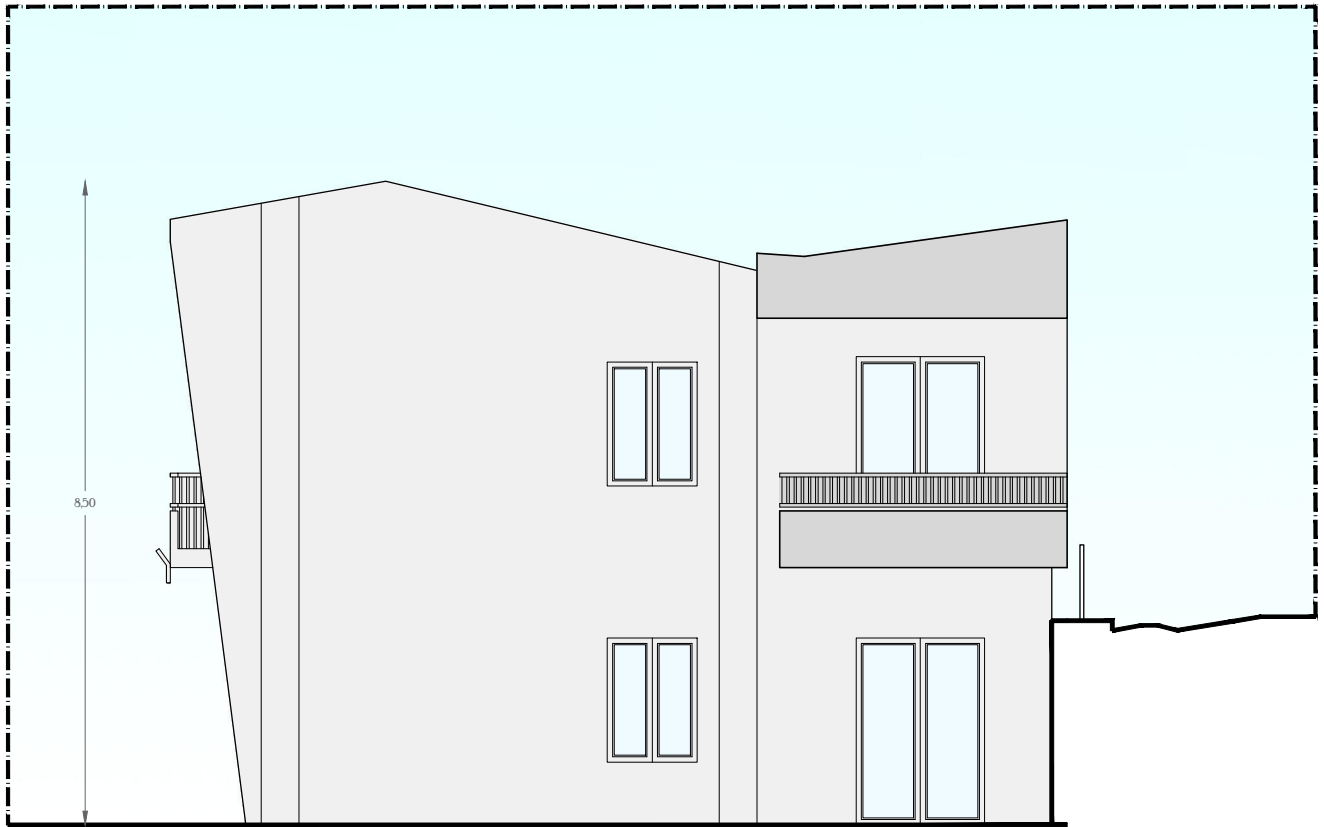

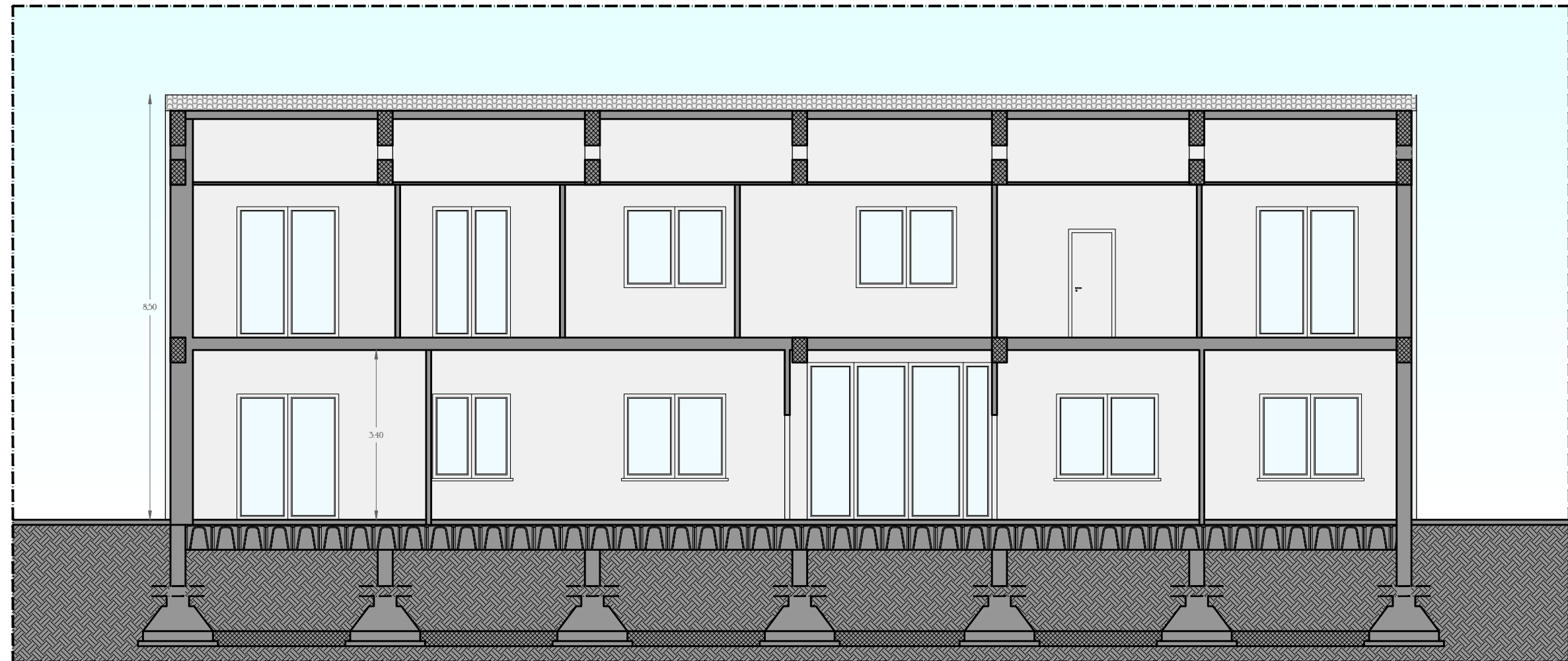

Interventi previsti in progetto:

- Platea fondazioni
- Cerchiatura pilastri
- Cerchiatura travi (primo impalcato)
- Rinforzo nodi trave - pilastro
- Realizzazione di vespaio areato
- Sostituzione pavimento piano terra
- Rasatura e tinteggiatura esterna

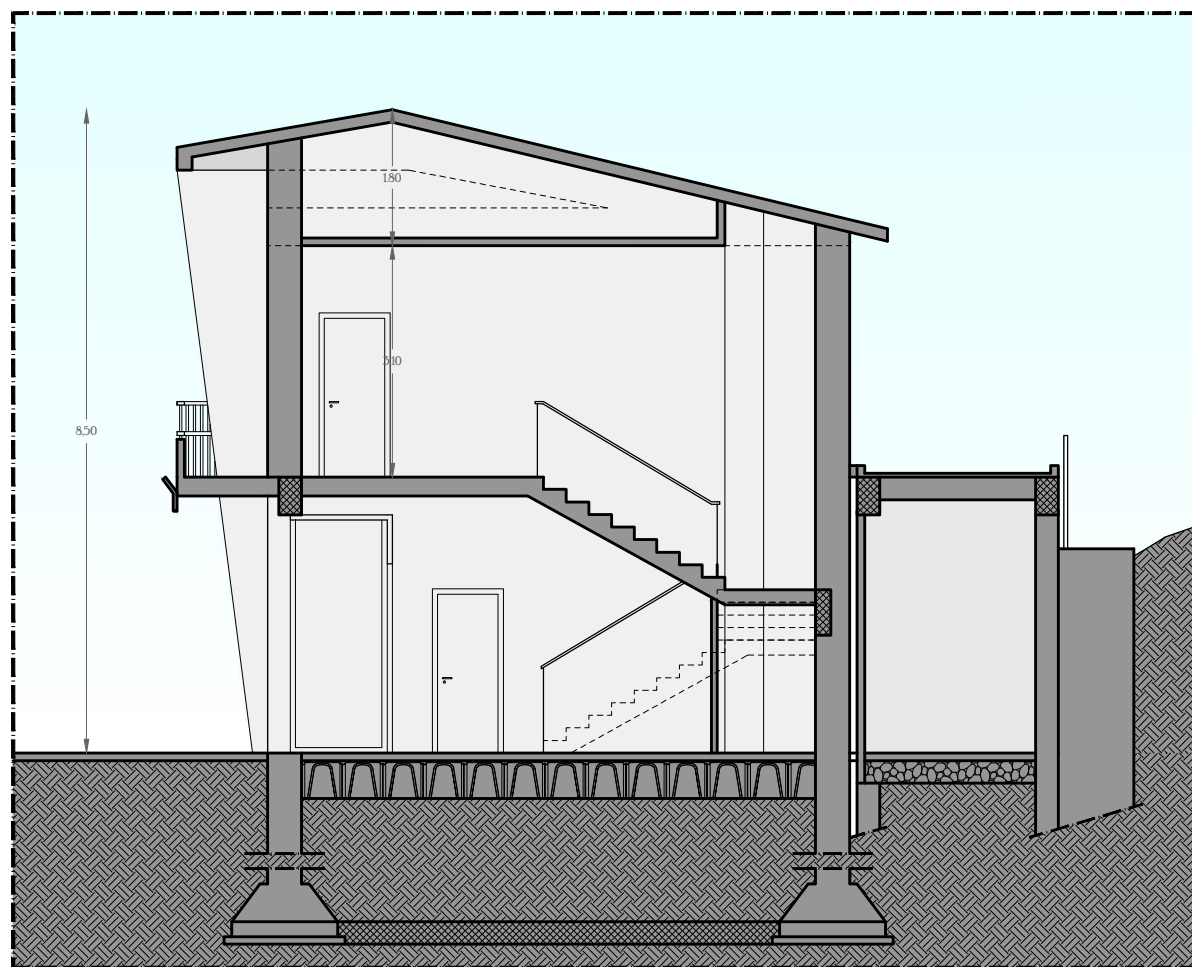

Interventi previsti in progetto:

- Platea fondazioni
- Cerchiatura pilastri
- Cerchiatura travi (primo impalcato)
- Rinforzo nodi trave - pilastro
- Realizzazione di vespaio areato
- Sostituzione pavimento piano terra
- Rasatura e tinteggiatura esterna

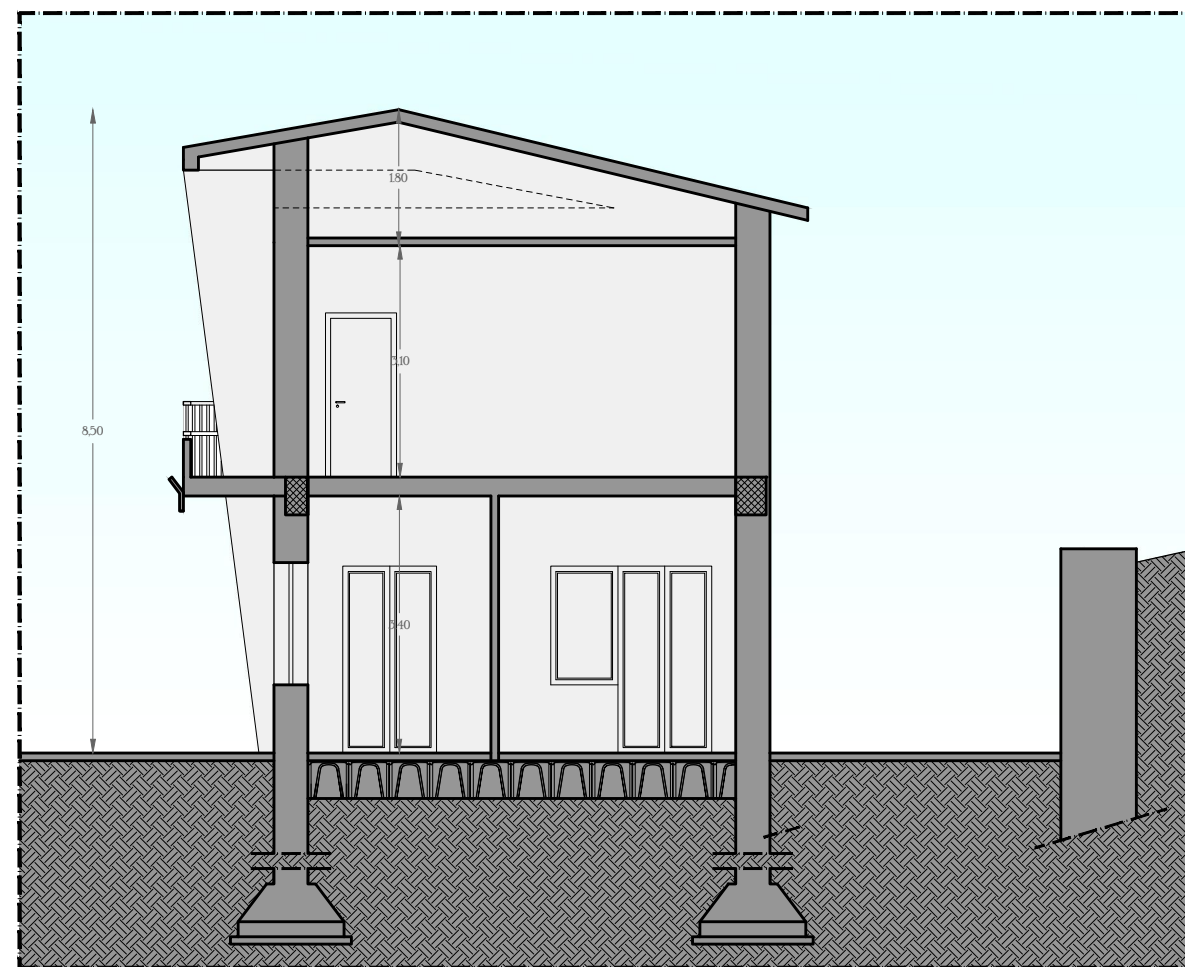

Interventi previsti in progetto:

- Platea fondazioni
- Cerchiatura pilastri
- Cerchiatura travi (primo impalcato)
- Rinforzo nodi trave - pilastro
- Realizzazione di vespaio areato
- Sostituzione pavimento piano terra
- Rasatura e tinteggiatura esterna